

Poznámky k účtovnej závierke pre veľké účtovné jednotky za rok 2015

aktualizácia textu: 19. februára 2016

Modul PROLUC – Podvojný účtovníctvo	2
Základné podmienky.....	2
Nastavenie obdobia pre spracovanie poznámok – 13. mesiac	2
Zaradenie účtov do tabuliek.	2
Zaradenie účtov do tabuliek.	3
Prenos nastavenia účtov aj do predchádzajúceho obdobia.	3
Výpočet tabuliek.....	4
Aktualizácie údajov v tabuľkách po zmenách z účtovníctve	4
Práca s formulárom PDF	5
Vytlačenie a vypíňanie PDF formulára	5
Uloženie formulára	7

Modul PROLUC – Podvojn e  ctovnictvo

Pre otvorenie a vyplnenie formul arov m ozete pou iť Acrobat Reader od verzie 9.x alebo Acrobat Reader DC (nastavenie sa vykon ava v PROLGE / Firemn e nastavenia /Acrobat)

Z kladn e podmienky

Nastavenie obdobia pre spracovanie pozn amok – 13. mesiac

Vykonajte funkciu KONIEC MESIACA

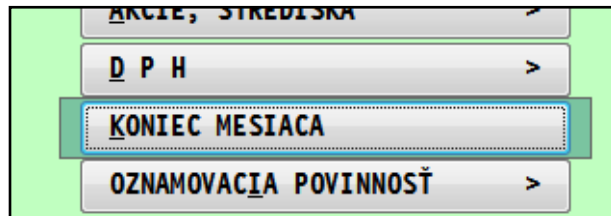

A nastavte obdobie Ro n e z ctovanie



Otvorte funkciu POZN AMKY K  CTOVNEJ

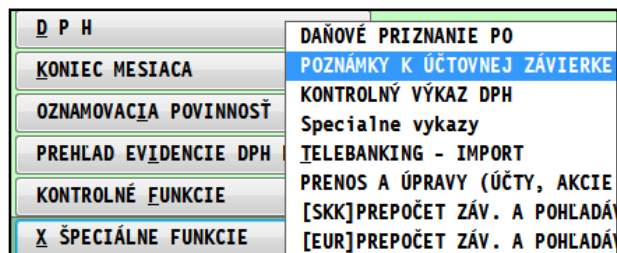

Zvoľte POZN AMKY VEĽK   J

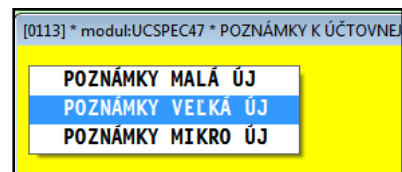

Zaradenie  ctov do tabuliek.

Spustite zaradenie  ctov do tabuliek pre be n e obdobie
Spustite zaradenie  ctov aj pre predch adzaj ce obdobie

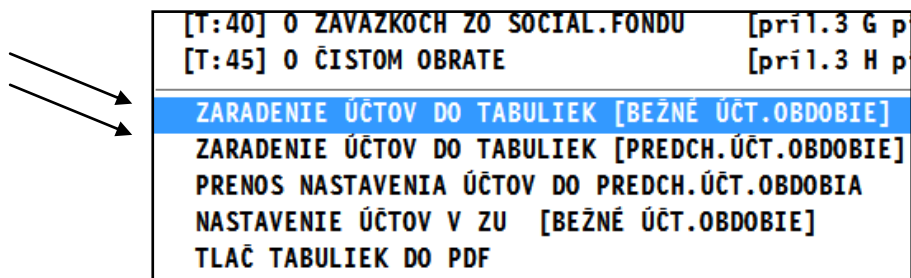

Tieto funkcie vykonaj  zaradenie  ctov (v  ctovom rozvrhu) do jednotliv ch tabuliek.

Zaradenie účtov do tabuliek.

Niektoré, hlavne analytické účty program nemôže automaticky zaradiť do tabuliek, preto môžete použiť pripravenú funkciu, ktorou si nastavíte smerovanie Vášho účtu priamo do príslušnej tabuľky , riadku a stĺpca.

Ukážeme si to na príklade účtu 391.1000

Pustíte funkciu **Nastavenia účtov...**

ZARADENIE ÚČTOV DO TABULIEK [BEŽNÉ ÚČT.OBDOBIE]
ZARADENIE ÚČTOV DO TABULIEK [PREDCH.ÚČT.OBDOBIE]
PRENOS NASTAVENIA ÚČTOV DO PREDCH.ÚČT.OBDOBIA
NASTAVENIE ÚČTOV V ZU [BEŽNÉ ÚČT.OBDOBIE]
TLAČ TABULIEK DO PDF

Nastavte sa na príslušný účet a cez kláves **E**-edit opravte záznam. (ak nemáte dostupné políčka, doplňte si ich cez tlačidlo ??????)

1	135	2 200,00	1 600,00	600,00	
1	135	0,00	0,00	0,00	
1	75	29,96	29,96	0,00	
1	PROLUC: OPRAVA ZÁZNAMU				
1	Číslo účtu: 391,1000				
1	Názov účtu: Opravná pol.k v rámci kons.celku				
1	Príloha číslo: 20				
1	Stĺpec v tabuľke: B				
1	Riadok v tabuľke: 3				
2	A N O [HOME] ZRUŠIT [ESC] ??????				
2					
2					
1	65	1 250,70	905,60	345,10	

...a zadáte číslo prílohy (tabuľky) stĺpec a riadok v tabuľke.

Prenos nastavenia účtov aj do predchádzajúceho obdobia.

Ak máte vykonané nastavenie/smerovanie Vašich analytických účtov do tabuliek, musíte potom spustiť nasledovnú funkciu **Prenos nastavenia účtov do predch. obdobia.**

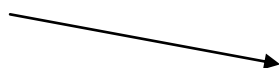

ZARADENIE ÚČTOV DO TABULIEK [BEŽNÉ ÚČT.OBDOBIE]
ZARADENIE ÚČTOV DO TABULIEK [PREDCH.ÚČT.OBDOBIE]
PRENOS NASTAVENIA ÚČTOV DO PREDCH.ÚČT.OBDOBIA
NASTAVENIE ÚČTOV V ZU [BEŽNÉ ÚČT.OBDOBIE]
TLAČ TABULIEK DO PDF

Poznámka:

Vždy ak vykonáte zmenu/úpravu v zaradení účtov, nezabudnite tiež spustiť PRENOS NASTAVENIA do predch. účt. obdobia.

Výpočet tabuliek.

Program obsahuje nasledovné tabuľky, do ktorých program dodržaným postupom vypočíta a vloží údaje.

(Tabuľky – vid. obrázok)

[T:01]	DLHODOBÝ NEHMOTNÝ MAJETOK	[BEŽNÉ ÚČT.OBDOBIE]
[T:02]	DLHODOBÝ NEHMOTNÝ MAJETOK	[PREDCH.ÚČT.OBDOBIE]
[T:04]	DLHODOBÝ HMOTNÝ MAJETOK	[BEŽNÉ ÚČT.OBDOBIE]
[T:05]	DLHODOBÝ HMOTNÝ MAJETOK	[PREDCH.ÚČT.OBDOBIE]
[T:07]	DLHODOBÝ FINANČNÝ MAJETOK	[BEŽNÉ ÚČT.OBDOBIE]
[T:08]	DLHODOBÝ FINANČNÝ MAJETOK	[PREDCH.ÚČT.OBDOBIE]
[T:13]	OPRAVNÉ POLOŽKY K ZÁSOBÁM	[príl.3 F písm.o)]
[T:20]	VÝVOJ OPRAVNEJ POLOŽKY K POHL.	[príl.3 F písm.r)]
[T:21]	VEKOVÁ ŠTRUKTÚRA POHLADÁVOK	[príl.3 F písm.s)]
[T:24]	KRÁTKODOBÝ FINANČNÝ MAJETOK 1	[príl.3 F písm.w)]
[T:25]	KRÁTKODOBÝ FINANČNÝ MAJETOK 2	[BEŽNÉ ÚČT.OBDOBIE]
[T:26]	VÝVOJ OPR.POL.KRÁTKOD.FIN.MAJ.	[príl.3 F písm.x)]
[T:34]	ROZDELENIE ÚČTOVNÉHO ZISKU	[príl.3 G písm.a)]
[T:35]	ROZDELENIE ÚČTOVNEJ STRATY	
[T:38]	O ZÁVAZKOCH	[príl.3 G písm.c)d)]
[T:40]	O ZÁVAZKOCH ZO SOCIÁL.FONDU	[príl.3 G písm.g)]
[T:45]	O ČISTOM OBRATE	[príl.3 H písm.g)]

Každú z nich samostatne spustíte.

A skontrolujte v nich údaje.

Údaje z týchto tabuliek program potom prenáša do PDF formulára poznámok.

Vo väčšine tabuliek program podporuje aj opravu riadku cez **E - edit**. Tak môžete prípadne doplniť zmeniť údaje v tabuľke.

Obr. Príklad opravy...

Riada	Krátkodobý finančný majetok	Bežné účt.obd.	Predch.účt.obdobie
1	Pokladnica, ceniny	201,50	201,50
2	Bežné účty v banke alebo pobočke zahr.bank	PROLUC: OPRAVA ZÁZNAMU	
3	Vkladové účty v banke alebo pobočke zahr.ba	Název riadku: Vkladové účty v banke aleb	
4	Peniaze na ceste	Bežné účt.obd.: 0,00	Predch.účt.obd.: 0,00
5	Spolu		

Aktualizácie údajov v tabuľkách po zmenách z účtovníctve

Ak spracujete tabuľky a potom ešte vykonáte v denníku úpravy, pri spustení tabuľky dostanete výzvu na aktualizáciu tabuľky.

Ak chcete mať nové aktuálne hodnoty, musíte potvrdiť **ÁNO**.

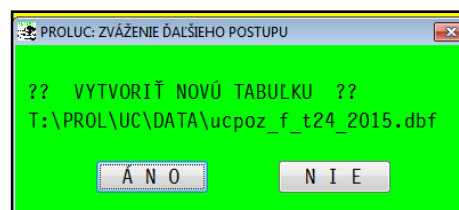

Vytlačenie a vyplňanie PDF formulára

Po spustení funkcie **TLAČ POZNÁMOK DO PDF** sa otvorí PDF formulár v ktorom môžete vyplňať do políček jednotlivé údaje.

ZARADENIE ÚČTOV DO TABULIEK [BEŽNÉ ÚČT.OBDOBIE]
 ZARADENIE ÚČTOV DO TABULIEK [PREDCH.ÚČT.OBDOBIE]
 PRENOS NASTAVENIA ÚČTOV DO PREDCH.ÚČT.OBDOBIA
 NASTAVENIE ÚČTOV V ZU [BEŽNÉ ÚČT.OBDOBIE]
TLAČ TABULIEK DO PDF

Obrázok:...vyplnené údaje zo systému PROLUC vo formulári PDF

2. Informácie k prílohe č. 3 časti F. pism. a) o dlhodobom nehmotnom majetku
 Tabuľka č. 1

Dlhodobý nehmotný majetok a	Bežné účtovné obdobie							
	Aktivo- vané náklady na vývoj b	Softvér c	Oceni- teľné práva d	Goodwill e	Ostat- ný DNM f	Obsta- rávaný DNM g	Poskytnuté preddavky na DNM h	Spolu i
Prvotné ocenenie								
Stav na začiatku účtovného obdobia	15143,00	13617,00	15310,00	5963,00	7030,00	-93,00	11939,00	68909,00
Prírastky	4900,00	6517,00	7900,00	2911,00	4001,00		5990,00	32219,00
Úbytky	366,00	900,00	790,00	198,00	490,00			2744,00
Presuny								
Stav na konci účtovného obdobia	19677,00	19234,00	22420,00	8676,00	10541,00	-93,00	17929,00	98384,00
Oprávky								
Stav na začiatku účtovného obdobia	-4850,00	-4000,00	-7360,00	-2592,00	-2990,00			-21792,00
Prírastky	350,00	900,00	790,00	198,00	490,00			2728,00
Úbytky	2900,00	2900,00	4450,00	1490,00	1980,00			13720,00
Presuny								
Stav na konci účtovného obdobia	-7400,00	-6000,00	-11020,00	-3884,00	-4480,00			-32784,00

Niektoré tabuľky, ktoré sa vyplňajú ručne, sú naformátované s automatickým súčtovovaním. Príklad. Obr.

10. Informácie k prílohe č. 3 časti F. písm. j) a l) o poskytnutých dlhodobých pôžičkách

Dlhodobé pôžičky	Stav na začiatku účtovného obdobia	Zvýšenie hodnoty	Zníženie hodnoty	Vyradenie pôžičky z účtovníctva v účtovnom období	Stav na konci účtovného obdobia
a	b	c	d	e	f
Do splatnosti viac ako päť rokov	100,00				
Do splatnosti viac ako tri roky a najviac päť rokov vrátane	25,00				
Do splatnosti viac ako jeden rok a najviac tri roky vrátane					
Do splatnosti do jedného roka vrátane					
Dlhodobé pôžičky spolu	125	0	0	0	0

Uloženie formulára

Vyplnený formulár si môžete uložiť:

Do vlastnej zložky ako súbor PDF

Použite funkciu **Súbor uložiť ako....**

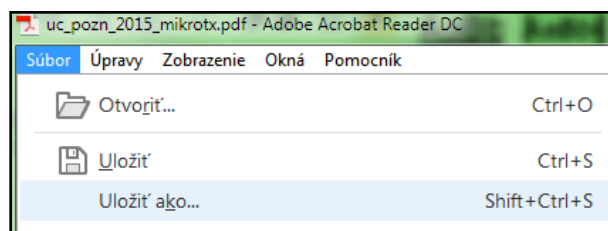

So súborom môžete potom voľne pracovať, dopisovať údaje...Súbor PDF potom použijete ako prílohu pri vkladaní údajov na portál finančnej správy.

Uložiť bez zmeny priečinku

Ak pri zatváraní použijete voľbu **Uložiť**, formulár sa uloží do „proloc“ pracovného adresára.

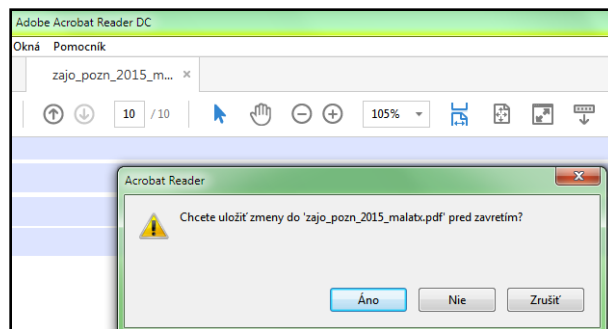

Takto uložený súbor si nájdete v zložke: **DISK :\ PROL\FIRMA**

Kde:

DISK je písmeno disku, kde je inštalovaný program. (údaj uvedený aj v úvodnej prihlasovacej maske do programu)

FIRMA je adresár firmy (ak máte multiverziu tak je to názov/adresár príslušnej firmy).

Ak znova použijete voľbu **TLAČ POZNÁMOK DO PDF**, program otvorí posledný stav súboru, ktorý ste mali uložený – teda aj s údajmi.

Dokument vydal: INFOPRO s.r.o.

Dátum poslednej aktualizácie: 19. februára 2016